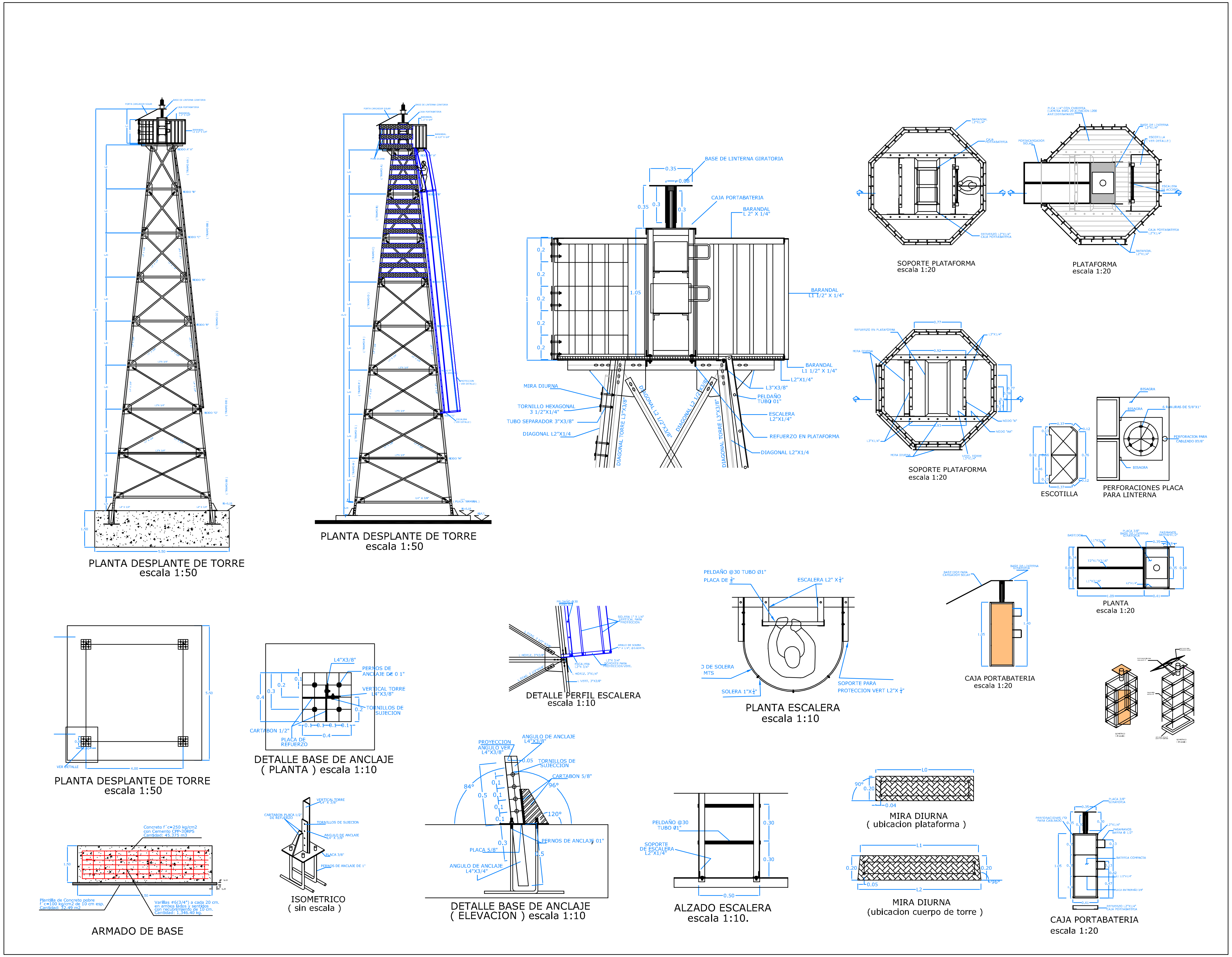

LOCALIZACIÓN NACIONAL

LOCALIZACIÓN ESTATAL

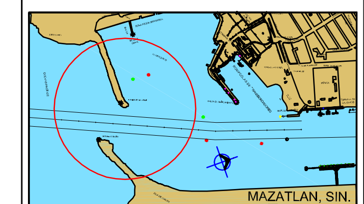

LOCALIZACIÓN PARTICULAR

NOTAS

1.- LOS PERFILES SERAN ESTRUCTURALES DE ALUMINIO DE ALEACION 6061-T6

2.- LOS TORNILLOS SERAN DE ACERO INOXIDABLE ESTANDAR DE CABEZA Y TUERCA HEXAGONAL CON DOBLE RONDANA, DE ALTA RESISTENCIA A-325

3.- LA BASE DE ANCLAJE DEBE SER DE ACERO INOXIDABLE, INCLUYENDO LOS PERNOS DE 1" DE DAMETRO CON TUERCAS Y CARTABONES EN PLACA DE 5/8"

4.- LA LAMINA DE HOJA LISA DEBE SER TEMPLE "F" ALEACION 1200 CAL. BWG 12

5.- LA PLACA DE 1/4" CON CUBIERTA SERA BWG 20 ALEACION 1200 ANTIDERRAPANTE

6.- SE SUMINISTRARA Y APLICARA A TODA LA ESTRUCTURA, UN SISTEMA DE PINTURA A BASE DE FONDO AMERLOCK 400, A 5 MILESIMAS Y ACABADO CON APLICACION DEL AMERSHIELD A 5 MILESIMAS DE LA MARCA AMERCOAT O SIMILAR, PREVIA LIMPIEZA, UTILIZANDO EQUIPOS DE ASPERSION CONVENCIONALES O EQUIPOS AIRLESS

MIRA DIURNA		CANT.	DIMENSION		
			L0	L1	L2
PLATAFORMA		9	80	-	-
TORRE	TRAMO A-1	2	-	96	100
TORRE	TRAMO A-2	2	-	105	109
TORRE	TRAMO A-3	2	-	113	117
TORRE	TRAMO A-4	2	-	121	126
TORRE	TRAMO B-1	2	-	134	138
TORRE	TRAMO B-2	2	-	143	147
TORRE	TRAMO B-3	2	-	151	155
TORRE	TRAMO B-4	2	-	159	164
TORRE	TRAMO C-1	2	-	172	176
TORRE	TRAMO C-2	2	-	180	185
TORRE	TRAMO C-3	2	-	189	193
TORRE	TRAMO C-4	2	-	197	201

**LAMINA HOJA LISA TEMPLE "F" ALEACION 1200 CAL. BWG 12

GRUPO DE INGENIERIA SAGITARIO, S.A. DE C.V.

LEVANTO: ING. ROSENDO HERNANDEZ REYES
CALCULO: ING. DAVID BALDERAS
REVISO: ING. FRANCISCO GUTIERREZ
PROYECTO:
DIBUJO: ARQ. BERNARDO BECERRA
APROBO: ING. ARMANDO FRIAS VALDEZ

Moras 602, Col. Del Valle, Mexico D.F.; C.P. 03100, Tels: 55 24 07 25, email: sagitarioing@prodigy.net.mx

ING. ARMANDO FRIAS VALDEZ
Ing. Civil
CED. PROF. 347209

ING. JOSE CARLOS SANCHEZ LINARES
Ing. Civil
CED. PROF. 340185

GERENTE DE OPERACIONES E INGENIERIA
ARQ. PEDRO LINO MUÑOZ CIURANA

SUBGERENTE DE INGENIERIA Y ECOLOGIA
ING. FRANKLIN ALONSO BENITEZ CASANOVA

ADMINISTRACIÓN PORTUARIA INTEGRAL DE MAZATLÁN S.A. DE C.V.

ANALISIS Y ADECUACION DEL PROYECTO DENOMINADO "REPARACION DE LOS ROMPEOLAS DE CHIVOS Y CRESTON" DEL PUERTO DE MAZATLÁN, SINALOA.

BALIZA DE SITUACION EN ROMPEOLAS

Fecha:	Escala:	Plano Nº:
OCTUBRE DE 2017	INDICADAS	APIMAZATLAN-15-2017